TK85
MicroDental
Education Center

2023

3/24~26
4/21~23

植牙實戰班

【課程費用】：12萬元
早鳥優惠：10萬5千元
4人以上團報優惠：9萬8千元/人

獨家超值贈送：

1.德國MEDENTiKA® 植體 (市價一萬)
2.德製側窗手剝器械組 (市價五萬)
3.六件式手術器械組 (市價一萬)

除了零碎參加演講，您更應該接受的是系統性學習植牙

多位重磅植牙講師，全面深度剖析，協助建立植牙完整體系

掌握軟硬組織重建脈絡，配合海量實作，課後便駕輕就熟

上課地點 /
『TK85顯微教育訓練中心』
高雄市苓雅區自強三路3號 南棟 30-7 (先搭電梯至12樓換乘辦公室電梯)

2023/04/22 (六)

TK85 MicroDental Education Center

課程時間	講師	課程題目
09:00~10:00	Dr.劉欣嘉 Dr.林迺邦	植牙臨時假牙製作及印模
10:00~10:30	Coffee break	
11:15~12:30	Dr.劉欣嘉 Dr.林迺邦	**Final prostheses delivery & occlussion**
12:30~13:30	Lunch	
13:30~17:00	Dr.劉欣嘉 Dr.林迺邦	實作課程: 印模、植牙臨時假牙製作及微調,複製牙肉外型 Final prostheses delivery
17:00~17:30	Dr.劉欣嘉 Dr.林迺邦	**Conclusion + Q&A**

2023/04/23 (日)

TK85 MicroDental Education Center

課程時間	講師	課程題目
09:00~10:00	Dr.林迺邦	植牙臨床影像記錄及手術攝影
10:00~10:30	Coffee break	
11:00~12:30	Dr.黃似旻	數位導航機器在牙科的臨床應用及 Navident於人工植牙的實際操作
12:30~13:30	Lunch	
13:30~14:30	Dr.黃似旻	顯微手術介紹及實作課程：顯微縫合
14:30~15:00	Coffee break	
15:00~16:30	Dr.楊適賓	植牙併發症與植體周圍炎的處理
16:30~17:00	全部醫師 學員	證書及合影

2023/03/24 (五)

TK85 MicroDental Education Center

課程時間	講師	課程題目
09:00~10:00	Dr.楊境軒	植牙治療理念：總論
10:00~11:00	Dr.黃似旻	精進手術技巧 (I)： Incision, Flap design, Suture
11:00~11:20	Coffee break	
11:20~12:20	Dr.劉欣嘉	精進手術技巧 (II)： Anatomy; Implant position; surgical stent
12:20~13:30	Lunch	
13:30~17:00	Dr.黃似旻 Dr.劉欣嘉 Dr.林迺邦	實作課程： Surgical stent(模型操作) Incision, Flap design, Implantation, Suture
17:00~17:30	全部醫師	Conclusion + Q&A

2023/03/25 (六)

TK85 MicroDental Education Center

課程時間	講師	課程題目
09:00~10:00	Dr.楊適賓	解析補骨手術的成功
10:00~10:45	Dr.楊適賓	實作課程 (PRF and sticky bone)
10:45~11:00	Coffee break	
11:00~12:30	Dr.楊適賓	進階臨床應用 (Ridge preservation, horizontal / vertical GBR)
12:30~13:30	Lunch	
13:30~17:00	Dr.楊適賓	實作課程(豬下巴)： 1. Ridge preservation 2. Flap management + tension releasing 3. GBR
17:00~17:30	Dr.楊適賓	Conclusion + Q&A

2023/03/26 (日)

TK85 MicroDental Education Center

課程時間	講師	課程題目
09:00~09:30	Dr.黃煜程	上顎竇解剖構造與病變診斷
09:30~10:00	Dr.黃煜程	上顎竇術前診斷分類與對應術式
10:00~10:10	Coffee break	
10:10~11:00	Dr.黃煜程	**Crestal approach** 上顎簧術式介紹 **OSFE (osteotomesinus floor elevation technique)** 及水壓提升式(**hydraulic sinus lift**)使用要點與訣竅
11:00~11:10	Coffee break	
11:10~12:20	Dr.黃煜程	實作課程 (仿真模型-osteotome sinus floor elevation technique)
12:20~13:20	Lunch	
13:20~14:20	Dr.黃煜程	**Lateral window approch**上顎竇術式介紹 側窗術式分類、使用要點與訣竅 (骨刀、LAS-kit、手撥器械)
14:20~15:00	Dr.黃煜程	上顎竇術中併發症之對應方式與技巧
15:00~15:20	Dr.黃煜程	上顎竇補骨材料選擇與PRF於顎竇增高術之應用
15:20~17:30	Dr.黃煜程	實作課程 (羊頭,鵝蛋-Lateral window and hydraulic sinus lift)

2023/04/21 (五)

TK85 MicroDental Education Center

課程時間	講師	課程題目
09:00~11:00	Dr.楊境軒	**Soft tissue management：APF, FGG, CTG**
11:00~11:15	Coffee break	
11:15~12:30	Dr.楊境軒	II 階手術
12:30~13:30	Lunch	
13:30~17:00	Dr.楊境軒	實作課程(豬下巴)： **1. FGG** **2. APF+ II 階** **3. CTG**
17:00~17:30	Dr.楊境軒	**Conclusion + Q&A**

課程內容-經典案例

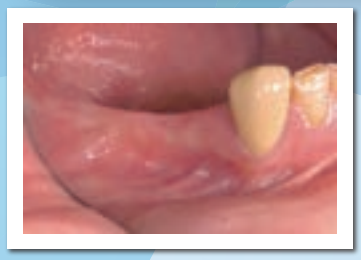

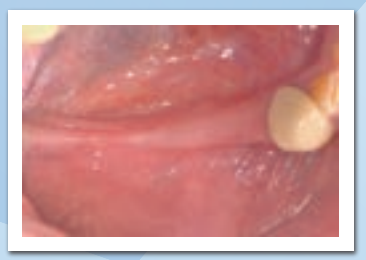

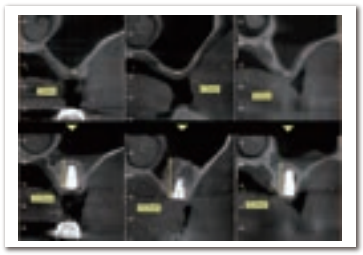

學員推薦感言

黃慷慧 醫師

TK85植牙實戰班，我連上了兩屆，第二屆多了 PRF實作與鼻竇增高大集錦，聽說第三屆會多導航，這不是逼我連上三屆嗎!! TK85落成後，南部醫師終於能免去舟車勞頓與住宿費，在一流的場地，享受一流的講者，教授一流的技術。CP值之高，恐怕要經歷過假日扛著行李往中北部跑的醫師們，最能深切體會。這門課適合入門者建構完整的植牙體系與觀念，也適合老手們向專家切磋精進某些關鍵的細節，南臺灣若想精進植牙，無他的選擇，真誠向您推薦TK85植牙實戰班!!

黃語彬 醫師

上過那麼多的植牙課程，TK85植牙實戰班，是我上過最精實、最受用的植牙課程！除了有很棒的場地，還有經驗豐富、極佳師/生比例的講師團隊，於實作課程協助學員，灌輸許多實用的臨床技巧。學員更可以盡情發問，將可獲得完全不藏私的一手解答與實戰經驗。這門課程著實嘉惠南部醫師，不用多花住宿費與交通費，就可以學會植牙的系統性觀念與進階技巧。不僅適合初學者來紮實基礎，也適合老手來精進技術！耳聞課程又加入新的內容：植牙導航系統，讓我又心動了！那你們呢？

曾紀云 醫師

當初對於植牙仍懵懵懂懂，下定決心想學好之時，發現了TK85實戰班，又是在自己故鄉高雄開課，便馬上毫不猶豫報名參加，其實我是第二屆的學員，但是當時很幸運有搶到第三屆免費回去旁聽的名額，去年旁聽時發現課程內容增加了鼻竇增高的部分，內容也更加豐富，完全覺得自己賺到了！按照授課所教的內容，我完成了人生第一顆植牙 (還是使用上課時廠商贈送的那一根植體哦！)。在臨床上實際操作後，我真心推薦TK85實戰班給每位想要進入植牙領域的醫師們，因為真的夠實戰! 講師群植牙觀念一致，學員可以系統性去實踐，而不會有互相矛盾或衝突，臨床不知從何下手的感覺。再加上實作課，會很扎實的帶著學員走過每個步驟，每位講師也都會下去帶學員，所以有任何問題都能立刻獲得解答，而且講師們也都不吝嗇分享自己臨床上的小技巧，連續兩年上課下來真的物超所值！我覺得TK85實戰班為我在植牙領域裡打下堅實基礎，讓我能在植牙領域游刃有餘。

趙家珩 醫師

2年前身為植牙新手的我，在上完3天完整的課程後，原本對植牙只有理論基礎，對臨床步驟與細節有了更深刻的印象，在平日工作中能更得心應手。講師助教群們個個都是臥虎藏龍，而且都不藏私地大方分享臨床上好的與壞的經驗，甚至課程結束後，有問題透過網路群組能即時提問；下一年度有新增內容，也可回鍋加課或複習。如果你跟曾經的我一樣，上過大師課程，但對細節不熟悉、實際操作仍有所卻步，歡迎加入TK85這個溫暖共學的大家庭。

講師學經歷

楊適賓 醫師
台灣牙周病醫學會專科醫師
成大醫院牙周病科兼任主治醫師
適康牙醫診所主治醫師

黃似旻 醫師
ICOI 國際植體學會專科醫師
ATIOI 台灣國際植牙醫師學會專科醫師
台灣口腔植體醫學專科醫師
iACD 當代國際口腔醫學會專科醫師

劉欣嘉 醫師
台灣牙醫植體學會專科醫師
河原英雄咬合塾認定指導醫
前台南市立醫院主治醫師
高雄醫學大學牙醫學士

楊境軒 醫師
衛生福利部核定牙周病科 專科醫師
臺灣牙周病醫學會 專科醫師
中華民國植牙醫學會 專科醫師
中華民國家庭牙醫學會 專科醫師
彰化秀傳醫院牙科部 兼任主治醫師
桃園米樂牙醫診所 主治醫師
中國醫藥大學牙醫學系 學士

林迺邦 醫師
前台北國泰醫院贗復科住院醫師
/總醫師
前新竹國泰醫院贗復科主治醫師
前高雄長庚醫院義齒補綴科主治醫師

黃煜程 醫師
高雄國軍總醫院主治醫師
高雄榮民醫院屏東分院兼任主治醫師
台灣福爾摩沙植牙學會專科醫師
中華民國植牙醫學會專科醫師

TK85植牙課程特色

- 深入淺出的課程內容
- 循序實用的手術技巧
- 穩定擬真的植牙補綴
- 顯微數位的牙科新知
- 臨床案例的資料收集
- 連貫一致的治療思路

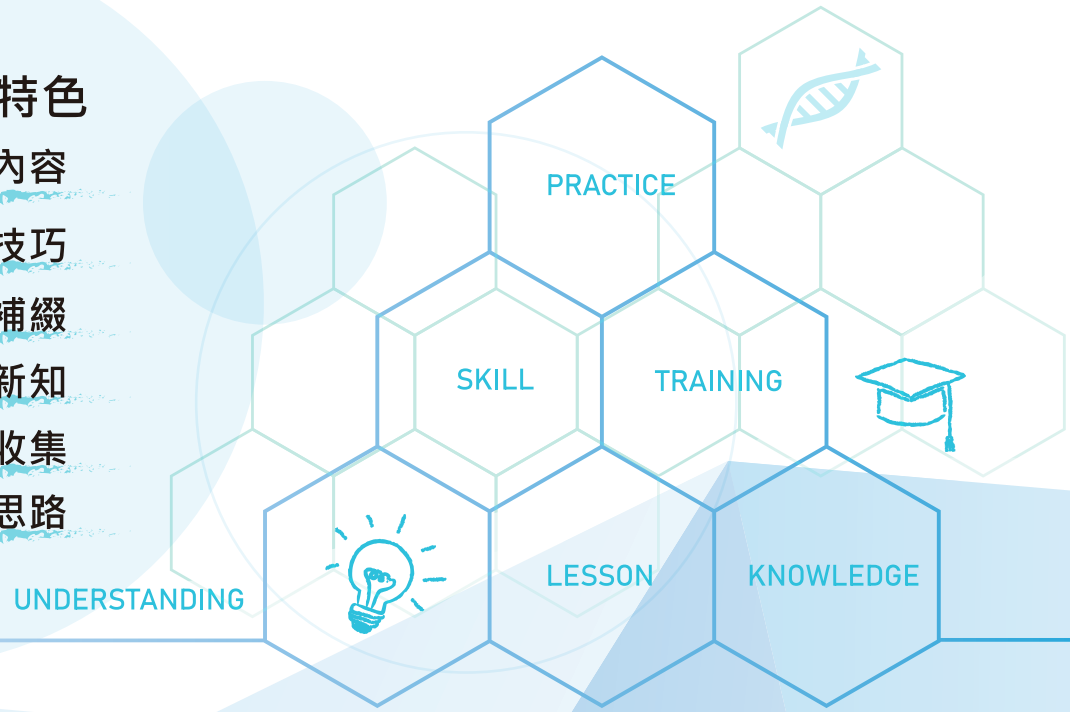

線上報名

聯絡資訊
TEL： 0908-338-565 曾小姐
E-mail：tk85mdec@gmail.com
tk85mdec
tk85mdec

贊助廠商
AYERS 艾爾斯公司
MBI MAXIGEN BIOTECH INC. 和康生物科技
冠京生技
YIDER 翊達產業